



# AGUAS andinas.

Captación, Purificación y Distribución de Agua Potable y Recolección y Disposición de Aguas Servidas. Av Presidente Balmaceda 1398 - Santiago.

SR. RESIDENTE,  
SAN EUGENIO 1209 B/B-2008  
ÑUÑO A

RUJA: 01.268.2255/3 MEC: 00089096-0000

R.U.T.: 61.808.000-5  
BOLETA ELECTRÓNICA  
N° 161010937

S.I.I. - SANTIAGO - CENTRO



2398511202002

Su número de Cuenta es: 2398511-K

VENCIMIENTO 24-FEB-2020

TOTAL A PAGAR

\$680

metros cúbicos (m<sup>3</sup>)    monto \$

CARGO FIJO	683
SUBTOTAL SERVICIO	683
TOTAL VENTA	683
DESCUENTO LEY REDONDEO	-3

TOTAL A PAGAR

\$680

Detalle de  
tu Cuenta

### CONSUMO ÚLTIMOS 13 MESES

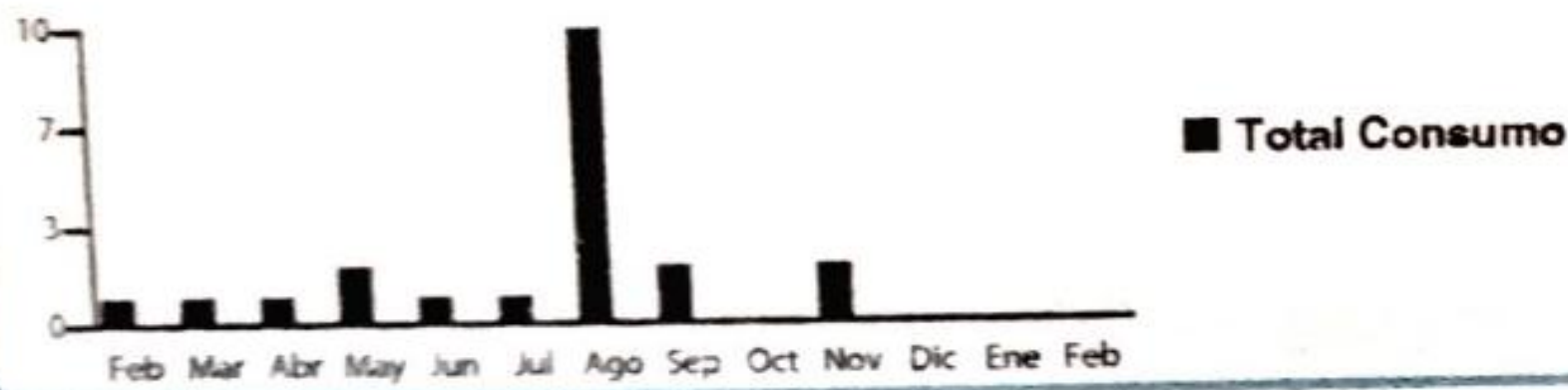

### DETALLE DE CONSUMO

LECTURA ACTUAL 22-ENE-2020	389 m <sup>3</sup>
LECTURA ANTERIOR 23-DIC-2019	384 m <sup>3</sup>
DIFFERENCIA DE LECTURAS	5 m <sup>3</sup>
ABONADOS M3 DESCONTABLES	-5.00 m <sup>3</sup>
CONSUMO TOTAL	0 m <sup>3</sup>

MODALIDAD DE PRORRATEO    Con reparto (Proporcional al consumo)  
FECHA ESTIMADA PRÓXIMA LECTURA    21-FEB-2020

### AGUAS INFORMA

Los valores con IVA para los consumos leídos a partir del: 08/01/2020 con los siguientes:

Cargo fijo = \$ 683  
Metro cúbico agua potable punta = \$ 377.99  
Metro cúbico agua potable no punta = \$ 377.99  
Metro cúbico sobreconsumo = \$ 1.107.57  
Metro cúbico recolección = \$ 317.47  
Metro cúbico tratamiento = \$ 199.57  
Corte o Reposición 1era instancia: \$ 4.403  
Corte o Reposición 2da instancia: \$ 6.067  
Plantas de Tratamiento en operación: La Farfana y Mapocho - Trebal

Ultimo pago 05-ENE-2020 \$660  
Considera movimientos hasta 01-02-2020

#### USO INTERNO

Factor de Cobro del Periodo	1.00
Punto Servicio-Diámetro	Remarcador-15
Clave Facturación	Consumo real
Clave Lectura	CASA DESHABITADA C/LECT.
LIMITE DE SOBRESUMOS	40 M3
Numero de Medidor	20129952
Grupo Tarifario	AA GRAN SANTIAGO
TARIFAS PUBLICADAS:ELMOSTRADOR.CL 07-ENE-2020	
FECHA EMISIÓN:01-FEB-2020	

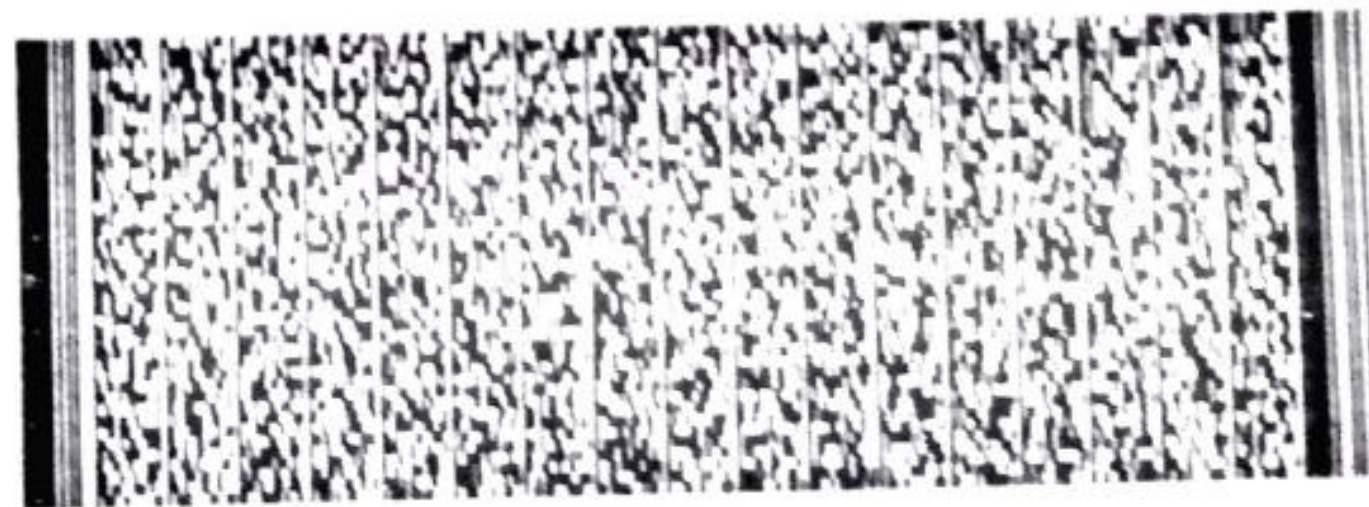

Timbre Electrónico S.I.I.Res.    58 de 2012